



えばら連携だより



NO. 87

公益財団法人東京都保健医療公社 荏原病院

〒145-0065 東京都大田区東雪谷4-5-10
電話 03-5734-8000

荏原病院

検索

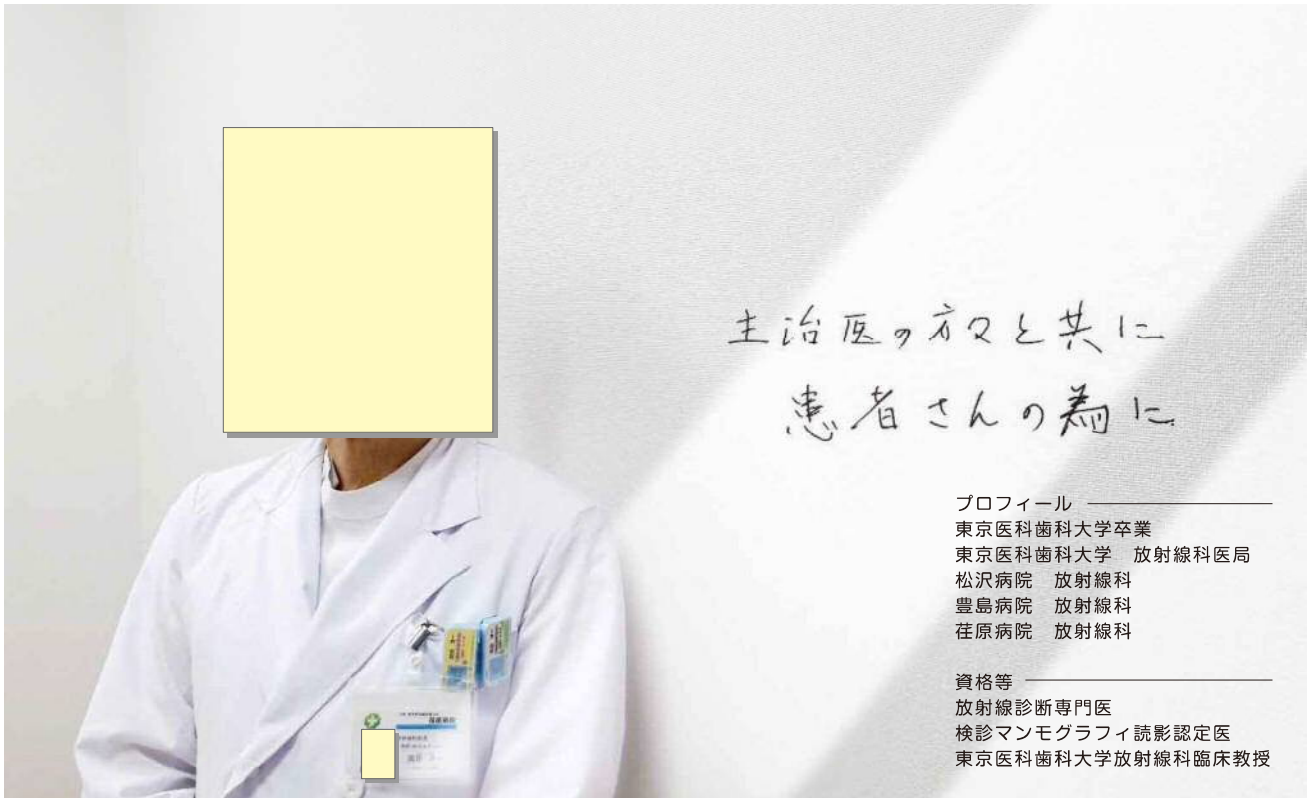

プロフィール
東京医科歯科大学卒業
東京医科歯科大学 放射線科医局
松沢病院 放射線科
豊島病院 放射線科
荏原病院 放射線科

資格等
放射線診断専門医
検診マンモグラフィ読影認定医
東京医科歯科大学放射線科臨床教授

放射線科 部長 ^{おかだ} ^{よういち} 岡田 洋一

医師を目指そうとしたきっかけはなんですか

幼いころから物理学が好きで、大学も当初はその道に進もうと考えていた時期がありましたが、父が皮膚科医として、母が薬剤師として患者さんに接する姿を間近に見ていたこともあり、医師として働くことが、より人々の役に立ち、自分自身も充実した気持ちで生きてゆけると考え、医師を目指しました。

専門分野について聞かせてください

中枢神経、肝胆膵を含めた消化管の画像診断、IVRです。放射線科医としての仕事は、卒業大学の放射線科に入局し、中枢神経、肝胆膵の血管造影と血液内科の様な悪性リンパ腫の化学治療から学び始めています。

放射線診断医として心がけていることは

読影レポートは、「〇〇があります。」の他、必要に応じて「△△はありません。今後◎◎が必要です。」

といった情報を提供する、診療の組み立てに役に立てるものになりたいと心がけています。

放射線科医師は、主治医の先生方との活発な情報交換が大切。いただいた情報と画像の組み合わせでより役立つ情報を組み立て、間違えがあれば指摘をいただいて医師としても育てていただくものと考えています。

連携医の先生方への手書きメッセージについて

日々勉強であり、先生方と積極的なコミュニケーションを図っていきたくて思っています。連携医の先生方の視点から学びを通じて、患者さんと共によりより医療を実現したいと考えております。

検査の読影結果だけでなく、検査の適応や選択に付いてのご相談、報告書内容の疑問点へのお問い合わせなど、気軽にお声がけいただきたいと思っております。

— 地域医療の要として、画像診断で貢献する —

診療内容

- ・全夜間休日救急医療に対応するため、技師1名による1直2勤務体制を敷いており、当直時撮影では、MRI検査を含め、あらゆる検査の受け入れ体制を整備しています。
- 画像診断を通じた医療連携を重視し、検査後1時間以内に、患者さんに画像CDを提供しています。

特 色

- ・CT検査、MRI検査、核医学検査、DEXA方式の骨塩定量検査、マンモグラフィ検査や歯科撮影を含めた一般撮影に対応しています。
- ・特に、CT検査ではDual energy撮影による撮影線量の軽減や、尿路結石の組織分析や肺の造影分布分析による肺動脈塞栓の評価、MRIでは高性能3T装置による高画質を提供しており、核医学でも骨シンチから脳血流/DATscan検査まで各種の検査に幅広く対応しております。種々検査の適応などのお問い合わせについても、放射線科診断専門医が電話等で対応させていただきます。
- ・放射線治療については、関連診療各科を通じて積極的に対応させていただきます。
- ・現在、カルナシステムによるオンラインでの検査予約は停止させていただいておりますが、従来の直通予約電話における柔軟な対応を進めておりますので、よろしくご利用の程お願いいたします。

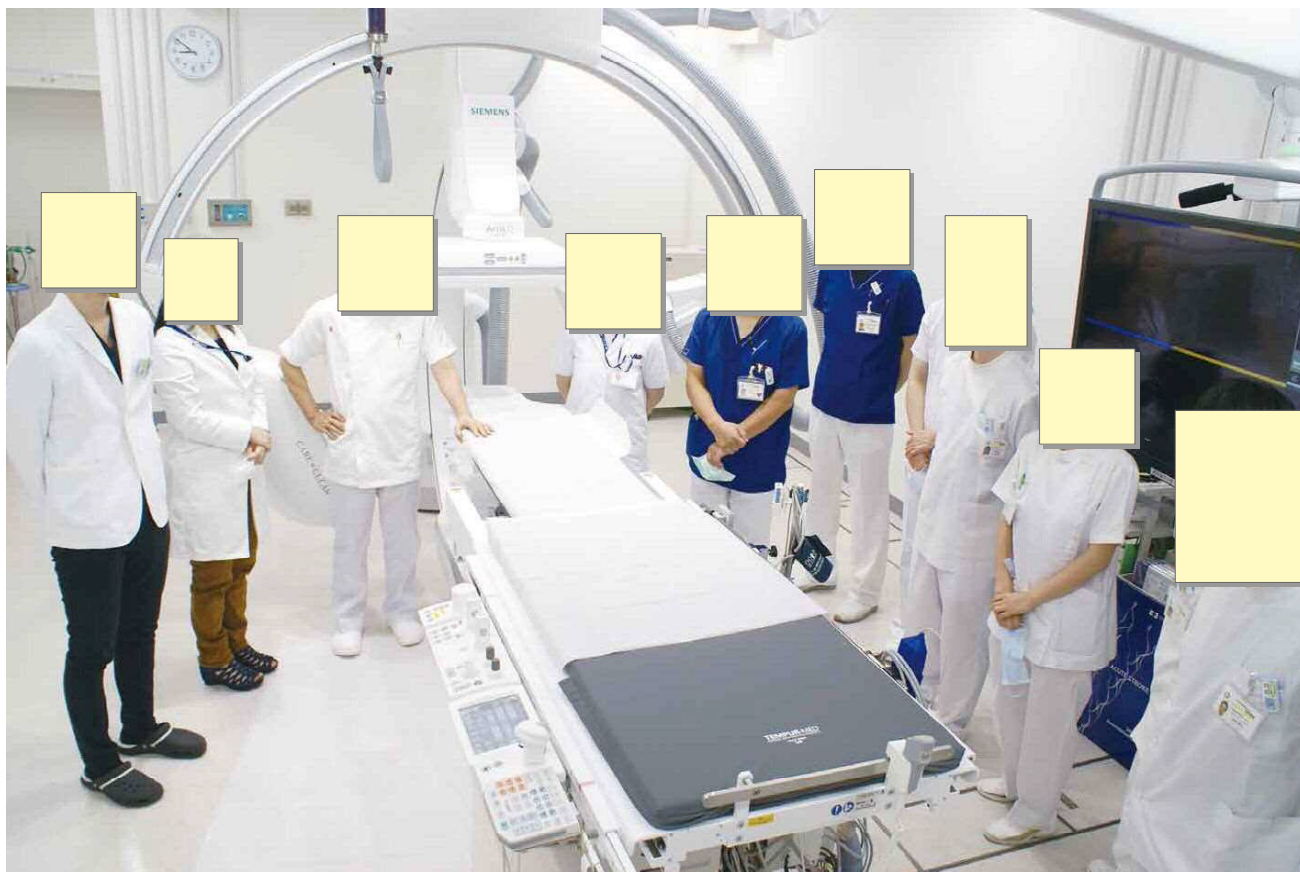

放射線治療について

1. 「荏原病院の放射線治療」

平成18年の施設稼働より現在までに約1,300名の患者さんに対し放射線治療を行っております。東京慈恵会医科大学病院から放射線治療専門医師を3名招き、高度な治療を行える体制を整えています。照射及び診察は完全予約制ですので待ち時間の少ない快適な環境です。また、各診療科の医師と連携し、安全安心な医療を提供しております。

令和元年 治療実績

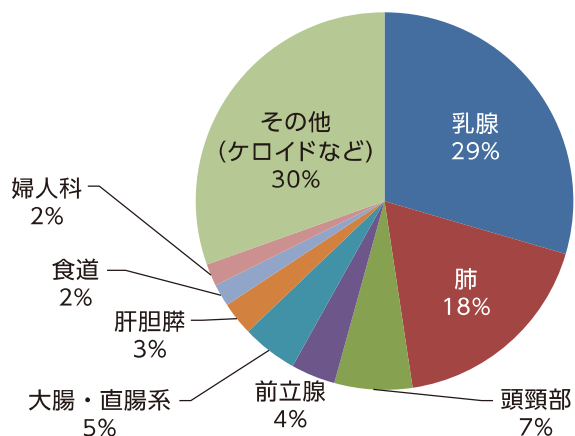

当院症例 乳癌術後照射 (4門照射)

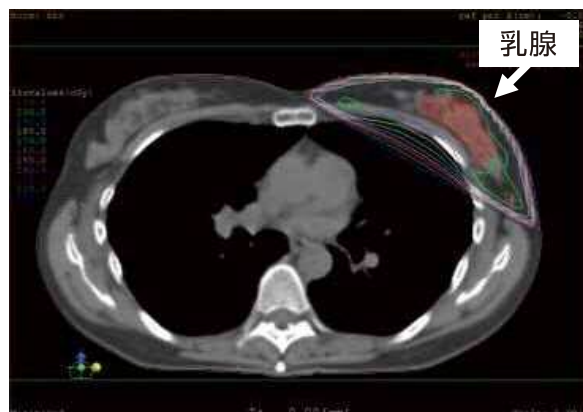

2. 「他院からのご紹介例」

治療稼働以来、ケロイド照射、乳がん術後照射、肺がん照射、前立腺がん照射、脳転移及び骨転移等に対する緩和照射など様々な症例を多数ご紹介いただいております。中でもケロイド治療は大学病院より術後照射の依頼を多数いただいております。都内でも有数の治療経験を有しております。

3. 「スタッフ紹介」

放射線治療専門医3名、治療専門技師3名、治療品質管理士3名、がん化学療法認定看護師1名在籍しています。診療体制は以下の通りです。

診察日	火曜午後	水曜午前	木曜午後
担当医師 (非常勤)	木嶋 良和 放射線治療専門医 ※東京慈恵会医科大学附属病院 放射線科	福田 一郎 放射線治療専門医 ※東京歯科大学市川総合病院 放射線科	青木 学 放射線治療専門医 ※東京慈恵会医科大学附属病院 放射線治療部長(教授)

4. 「通院期間及び費用」

患者さんの症状や症例によって異なりますが、大まかな目安としてケロイド治療は1～4日(3割負担で約2.5万円)、肺がんや乳がん治療はおおむね4～6週間程度(3割負担で約10～20万円)となっております。

5. 「ご依頼方法」

より安全安心な医療を提供するため、予め症例に対応する当院の主科を受診していただく必要がございます。ご不明点、ご予約は当院の地域医療連携室(03-5734-7027)へお気軽にお問い合わせ下さい。

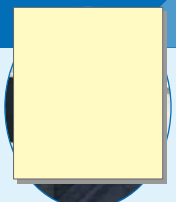

鼻から歯が生える？

学校が夏休みになると、歯列に影響がでるため過剰歯を抜いてください。という依頼が多く来ます。過剰歯とは通常の歯の本数よりも多く形成された歯のことで、一番よく見られるのは上顎の前歯部です。今年も8月だけで4件ほど全身麻酔の予定が決まっています。

そして「過剰歯を放置することにより鼻から歯が生えることがあるのでしょうか？」とよく聞かれます。

つい先日、耳鼻咽喉科より「70代男性の右鼻腔内に何か出来ている。硬くて歯が疑われるが、鼻腔からの抜歯は出血の可能性もあるため診察してほしい」と連絡がありました。口腔内を診察した所、総義歯であり、もうすでに歯は全部ありませんでした。CTなどから鼻腔内に萌出している逆性歯および上顎嚢胞と診断。全身麻酔下にて耳鼻咽喉科と合同手術を行いました。手術は口腔内から嚢胞を摘出し、鼻腔内より抜歯しました。摘出した歯は内部吸収をおこし、病理検査では、含菌性嚢胞の二次感染との結果で

した。そこでかかりつけ連携医の先生に問い合わせし、過去のパノラマ写真を発見。なんと今回見つけた位置とは違い、上顎骨内に歯牙をみとめ、炎症を起こした際に鼻腔方向に移動したと考えられました。

過剰歯は周囲の永久歯との状態を考慮して6歳前後で抜歯されるケースが多いですが、その中でも上顎前歯部埋伏過剰歯が逆性となる頻度は35～84%と報告¹⁾され、鼻腔内過剰歯は1990年以降、47例²⁾しか報告されていません。この割合から考えると通常は鼻腔からの萌出前に抜歯されていると考えられます。今回のケースは大人になってからの萌出？ですが、上記の質問、わたしはYESと答えています。

- 1) 佐野哲文ら：上顎前歯部過剰歯の臨床的検討。小児歯誌 52(4):487-492 2014
- 2) 玉井那奈ら：鼻腔内および上顎正中に逆性過剰埋伏歯を認めた小児の1例。近医誌 41:91-95 2016

「連携の会」「講座・講習会」について

CPC (Clinico-Pathological Conference) 開催のご案内

日時	内容	発表者	場所
9月16日(水) 18時～	「ショックバイタルで入院された十二指腸乳頭部癌術後23年目の一例」	荏原病院 内科 草柳 聡	荏原病院 2階 第1・2会議室

※新型コロナウイルス感染症の感染拡大防止の観点から延期する場合がございます。

新任医師のご紹介

①【卒業大学】 年次・出身医局 ② 専門・研究分野等 ③ 資格等 ④ 趣味・特技 ⑤ 地域医療機関の皆様へ一言

循環器内科
医長

かぶき たかゆき
冠木 敬之
採用日 7月1日

- ①【東邦大学】2003年・東邦大学循環器内科
- ② 循環器内科(心不全・静脈血栓症)
- ③ 医学博士、総合内科専門医、循環器内科専門医
- ④ 読書、映画鑑賞、音楽鑑賞
- ⑤ 心不全患者の治療や管理でお困りの先生は、ささいな事でもご相談下さい。

脳神経外科
医員

にしやま あきら
西山 徹
採用日 7月1日

- ①【徳島大学】2010年・昭和大学脳神経外科
- ② 脳神経外科一般・脳血管内治療
- ③ 脳神経外科指導医・専門医、脳血管内治療専門医
- ④ スポーツ観戦(筋トレ)
- ⑤ 急性期・慢性期に関わらず何かお困りの事がありましたら、いつでもご相談下さい。

産婦人科
医員

こばやし ひろき
小林 弘樹
採用日 8月1日

- ①【徳島大学】2017年・昭和大学産婦人科
- ② 産婦人科一般
- ③ NCCR、J-CIMELS
- ④ 野球観戦、ゴルフ
- ⑤ 日々勉強しながら頑張ります。

人事

採用 7月1日 循環器内科 医長 かぶき たかゆき 冠木 敬之 脳神経外科 医員 にしやま あきら 西山 徹 8月1日 産婦人科 医員 こばやし ひろき 小林 弘樹

異動

退職 6月30日 循環器内科 医長 おはら ひろし 小原 浩 脳神経外科 医員 かかわうち ゆうた 川内 雄太 7月31日 産婦人科 医員 こうだ まゆこ 合田 真優子



○予約専用……03-5734-5489 ▶月～金／9:00～19:00(翌日分の予約は17時まで) 土／9:00～12:00(翌週月曜日の予約は12時まで)

※お急ぎの場合は連携室にご連絡下さい

○救急診療……03-5734-8000 ▶「救急室(又は〇〇科 救急当番医)へ」

○脳神経外科医師直通……03-5734-7100

○放射線受付……03-5734-7062 ▶月～金／8:30～17:15 土／8:30～12:30

○地域医療連携室 - 医療連携に関することは何でもお気軽にご相談ください。-

ダイヤルイン……03-5734-7027 ▶月～金／8:30～17:30 土／8:30～12:30

F A X……03-5734-7018

○認知症疾患医療センター

ダイヤルイン……03-5734-7028 ▶月～金／9:00～17:00