



えばら連携だより

公益財団法人東京都保健医療公社 荏原病院

〒145-0065 東京都大田区東雪谷4-5-10
電話 03-5734-8000

荏原病院

検索

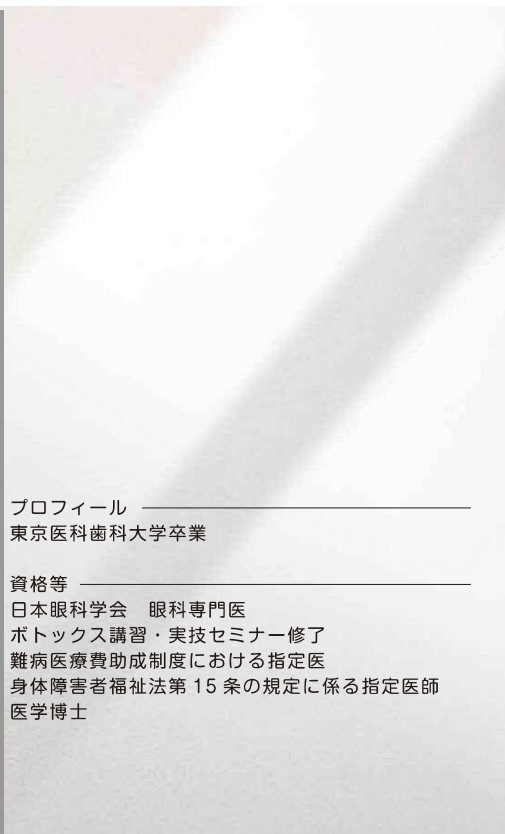
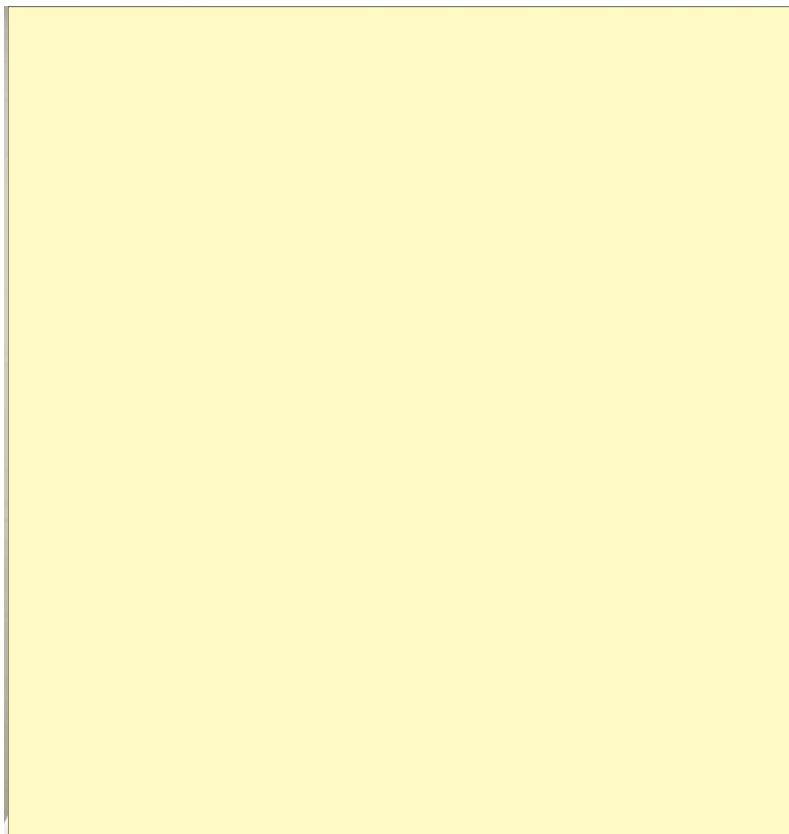

プロフィール
東京医科歯科大学卒業

資格等
日本眼科学会 眼科専門医
ボトックス講習・実技セミナー修了
難病医療費助成制度における指定医
身体障害者福祉法第15条の規定に係る指定医師
医学博士

眼科 医師 おのの なおのり 大野 直則

診療にあたって

着任をして約5年になります。前任地は眼科クリニックが密集していなかったこともあり、眼科としての医療圏が近隣の先生方と重なることもありませんでした。

現在は、そのような状況ではなく当院周辺にも数多くの先生方がいらっしゃいます。そのため、患者様を当院で囲い込むことなく、近隣の先生方と手を携えながら診療にあたっていく所存です。

専門分野について聞かせてください

現在は眼科一般診療ということになりますが、白内障の症例が多いので現在は白内障治療を中心にっております。

多焦点眼内レンズについて

多焦点眼内レンズを用いた白内障手術は2020年4月1日より、先進医療から削除され、選定療養と

して行われることになりました。診療報酬改定前より自由診療で実施していましたが、費用面での患者さん負担が軽くなりました。

適応の患者さんがいらっしゃればぜひご紹介いただければと思います。なお、現在はCOVID対応のため外来手術のみとなります。

連携医の先生方へのメッセージ

連携医の先生方との併診を心がけております。ご紹介患者さんは術後1週間でフォローアップ終了後は、原則ご紹介元にお戻しいたします。また、眼科以外からのご紹介患者さんで眼科フォローが必要な方は、患者さんのお住いの近くの眼科の開業の先生方にご紹介させていただきます。

少しでも連携医の先生方のお力になれるよう努力いたしますので今後ともよろしく願いいたします。

眼科のご紹介 — かかりつけ医とともに白内障と網膜硝子体疾患を治療します —

COVID-19状況下では異なりますので、ご不明な点はその都度、地域医療連携室までお問い合わせください。

診療内容

白内障、網膜硝子体疾患、糖尿病網膜症、加齢黄斑変性症、黄斑浮腫、網膜中心動脈閉塞症に対する高圧酸素療法

特 色

- 白内障手術は「日帰り手術」、「入院手術」の両方に対応
- 視野検査はハンフリー静的視野検査及びゴールドマン動的視野検査に対応
- 第二種装置の高圧酸素装置※があり網膜中心動脈閉塞症に対する高圧酸素治療も行っている。
- 硝子体手術は行っていないが加齢性黄斑変性症や黄斑浮腫等に対する硝子体注射は行っており、眼内炎に対する管理の必要性から1泊入院としている。
- 白内障手術については単焦点レンズのほかトーリック眼内レンズ（ただし角膜トポグラフィーは保有せず）や多焦点眼内レンズ（保険外併用療養については申請検討中）にも対応。

※眼科における高圧酸素治療は休止中。入院治療も休止とし、外来で対応可能な範囲で行っております。

地域医療機関の先生方へ

- ・御依頼いただいた患者様については、手術終了後約1週間後に拝見してその後はご紹介もとにお返しするよう心がけております。また、術後安定に時間のかかる患者様についてはご紹介元にご返送後も当院との併診という形で対処させていただいております。
- ・硝子体手術については対応できる医師が不在のため現在当科では施行していませんが、必要に応じて硝子体手術対応のできる医療機関に転送させていただいております。

多焦点眼内レンズを使用した白内障手術について

白内障手術では濁った水晶体の内容物を取り除いたのち、眼内レンズを挿入します。

挿入するレンズの種類や度数によって術後の見え方は大きく異なります(下図青枠参照)。

保険診療内でおこなう一般的な単焦点レンズは清明に見えますが、ピントの合う範囲が限られます。それに対し多焦点レンズは遠方から近方まで比較的広い範囲を明視できますが、光の反射やコントラストの低下など欠点もあります(下図緑枠ハロー・グレアの見え方参照)。

※遠方にピントを合わせた場合

単焦点レンズ (保険診療内)
ピントが合う距離が1つ

通常の単焦点レンズ 乱視補正単焦点レンズ

見え方

多焦点レンズ (保険診療外)
ピントが合う距離が複数

見え方

通常の見え方 **ハロー・グレアの見え方**

ハロー 光のまわりに輪がかかって見える
グレア 光がギラつきまぶしく感じる

夜間に車の運転を行う方には
適さない場合があります

多焦点レンズは保険外診療で今まで先進医療として扱われていましたが、令和2年4月から選定療養(追加費用を負担することで、保険適用の治療と保険適用外の治療を併せて受けることができる制度)の対象となりました。

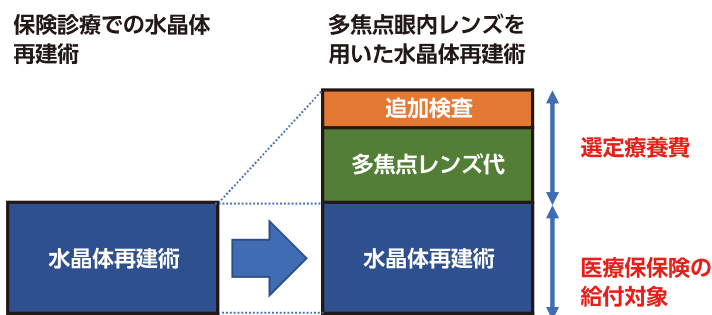

東京都保健医療公社荏原病院 眼科
2021年8月末

眼が多焦点レンズに適さない方や白内障以外に眼の病気がある方など、多焦点レンズがすべての方にとって最適とは限りません。また、多焦点レンズを入れることにより、現在不便に思われていることがすべて解決するわけではありません。患者さんのお話を伺い、しっかりと検査をしたうえで、患者さんにとって最適な方法を一緒に考えていきましょう。まずは、主治医にご相談ください。

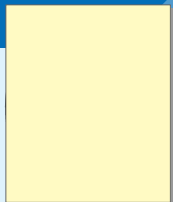

こんなレントゲン画像は注意！

当科へご紹介いただいている最も多い外科的処置は智歯（親知らず）抜歯になります。抜歯の難易度は性別、年齢でも違いますが、歯の形態は抜かれることを前提に形成されたものではありませんから、抜くのに苦労する形態が多いのも事実です。特にパノラマX線画像で智歯の根形態がぼやけて見にくい場合、根弯曲や複数根の存在、根肥大などが考えられます。下図に CT、デンタル CT を撮影した方がよいと思われる事例をご紹介します。このような画像で抜歯が心配な場合は、当科へご相談ください。

※ご依頼時にデンタル CT を同封していただける場合、メーカー独自のソフト付き形式だとセキュリティの関係で読み込めないことがあります。そのため、CD データ作成時は「汎用性の DICOM 形式」を選択していただければ幸いです。

- 図1：垂直埋伏歯で根尖が神経に近く、根尖が強く弯曲している。
- 図2：歯の形が丸く見えるもの。頬舌的に位置していることが多い。
- 図3：根尖の形態がはっきりしない。複数根や弯曲していることが多い。
- 図4：根尖が明らかに肥大しているもの

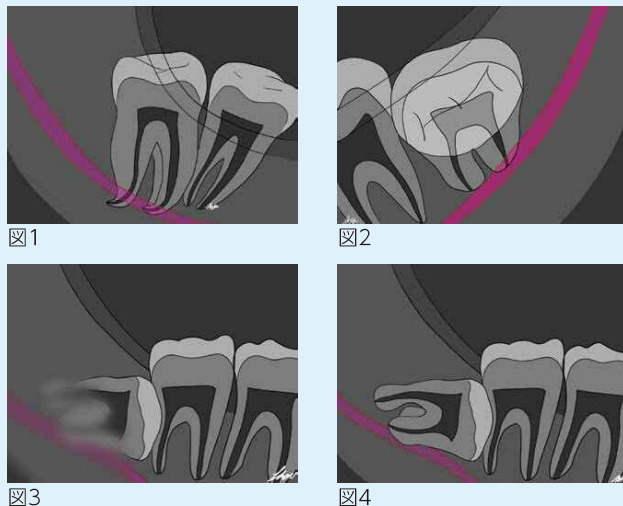

「連携の会」「講座・講習会」について

第10回 縁richment project

日 時	内 容	講 師	場 所
12月2日(木) 14時～15時30分	～運動とお口の深くて良い間柄～	荏原病院 リハビリテーション科主任 高橋忠志 先生	Web 開催

※新型コロナウイルス感染症の感染拡大防止の観点から延期する場合がございます。

新任医師のご紹介

- ①【卒業大学】 年次・出身医局 ② 専門・研究分野等
- ③ 資格等 ④ 趣味・特技 ⑤ 地域医療機関の皆様へ一言

産婦人科 医員

こじま ななせ
小島 七瀬 採用日 8月1日

- ①【秋田大学】 2017年・昭和大学・産婦人科
- ② 産婦人科一般
- ③ -
- ④ 語学、楽器
- ⑤ 円滑な連携が取れるよう取り組みます。よろしく願っています。

人事異動

採用 8月1日

産婦人科 医員 小島 ななせ 七瀬

退職 7月31日

産婦人科 医員 下川 しもかわ たかし 貴志



- 予約専用……………03-5734-5489 ▶月～金／ 9:00～19:00 (翌日分の予約は17時まで) 土／ 9:00～12:00 (翌週月曜日の予約は12時まで)
※お急ぎの場合は連携室にご連絡下さい
- 救急診療……………03-5734-8000 ▶「救急室 (又は〇〇科 救急当番医) へ」
- 脳神経外科医師直通……………03-5734-7100
- 放射線受付……………03-5734-7062 ▶月～金／ 8:30～17:15 土／ 8:30～12:30
- 地域医療連携室 - 医療連携に関することは何でもお気軽にご相談ください。-
ダイヤルイン……………03-5734-7027 ▶月～金／ 8:30～17:30 土／ 8:30～12:30
F A X……………03-5734-7018
- 認知症疾患医療センター
ダイヤルイン……………03-5734-7028 ▶月～金／ 9:00～17:00