



えばら連携だより

公益財団法人東京都保健医療公社 荏原病院

〒145-0065 東京都大田区東雲谷4-5-10
電話 03-5734-8000

荏原病院

検索

謙虚に、背のびとせが
がんばります。

資格等

日本内科学会 認定内科医・指導医
日本循環器学会 認定循環器専門医
日本心血管インターベンション治療学会専門医・施設代表医
心血管カテーテル治療専門医
日本病院会 医師・歯科医師とのメディカルスタッフのための
栄養管理セミナー修了
臨床研修指導医（厚生労働省）
医学博士

内科（循環器）部長 ^{とだ} 戸田 ^{みきひと} 幹人

診察の際に心がけていること

言葉使いや挨拶など、社会人としてのマナーを心がけています。受診動機を探りつつ、なかなか決めきれない患者さんには、背中を押すように促したり、良い意味で「患者さんの好きなように」してもらっています。

お互いに嫌な思いをしないように、意思疎通を図ることは大変重要であり、一人 10 分程度かけて患者さん一人ひとりに向き合っ診察できれば理想だと考えています。

専門分野について

「カテーテル治療」です。

医師を目指そうとしたきっかけ

高校の同級生が、生死をさまよったことがありました。自分自身は何もできず、凄く悲しい思いをし

た経験があります。その際に、人の命を助ける医師になりたいと思ったことがきっかけです。

これまでの医師生活の中で心に残るエピソード

両親が上京した際に、鼻真にしているお店に連れて行きました。その時、お店の大将から、「先生！いいの入っているよ。どう。」と声を掛けられ、父親から「先生って言ってもらえるんだな」と見直されたことが嬉しかったです。

どのような医療連携を目指していきたいか。

日吉 Dr. と一緒に力を合わせて、連携医の先生方と一緒に患者さんを治していきたいです。

循環器内科は、虚血は戸田。不整脈は日吉 Dr. 心不全は冠木 Dr. 画像は橋本 Dr. それぞれの専門性を活かして多角的に患者さんを治療できるチームです。

-ACSからSASまで幅広く循環器疾患に対応-

診療内容

- 1 胸痛、胸部違和感、動悸に対する冠動脈インターベンション
- 2 歩行時の痛み、しびれ、皮膚潰瘍に対する下肢動脈インターベンション
- 3 脈の異常、心電図異常に対するペースメーカー治療
- 4 失神の原因検査と治療
- 5 発作性心房細動に対する家庭用血圧計を用いた指導
- 6 睡眠時無呼吸症候群 (SAS) の診断と治療

特 色

- 日本循環器学会の認定専門医研修施設として、虚血性心疾患、不整脈、心不全、大動脈疾患、末梢血管疾患、静脈血栓症、肺塞栓症、睡眠時無呼吸症候群 (SAS)、二次性高血圧および低血圧等の診断、治療を行っています。
- 虚血性心疾患に関しては、狭心症に対する待機的 PCI のみならず、急性冠症候群 (ACS) に対する PCI を含めた急性期治療を積極的に行っています。
- 末梢血管疾患に対しても積極的にカテーテル治療を行っており、間欠性跛行、下肢血流障害、急性期から慢性期の下肢虚血患者さんに幅広く対応させて頂いております。
- 不整脈に関しては、洞不全症候群、房室ブロックなどの徐脈性不整脈に対するペースメーカー移植術を行っています。
- 失神発作の診断の目的で、ホルター心電図、イベントレコーダー、ヘッドアップチルト、植え込み型ループレコーダー (ILR)、電気生理学的検査等を行っています。
- 心不全に関しては、集中治療および原因究明のための心カテ、心筋生検、心臓 MRI、アイソトープ検査等を行っています。

連携医の先生方へ

連携医の先生方の日々の診療に随時対応できるよう、循環器内科医員一同で連携に当たりま
す。気軽に声をかけて頂けるように急性期・慢性期に関わらずすぐに対応させて頂きます。連
携医先生方のご連絡をお待ちしております。

外来担当医一覧

診療科	月		火		水		木		金	
	AM	PM	AM	PM	AM	PM	AM	PM	AM	PM
循環器一般	日吉/戸田/冠木			藤野	戸田		(原)		橋本	橋本
心房細動									日吉	
ペースメーカー						日吉 (第1・2週)				
失神			日吉							
睡眠時無呼吸									日吉	
CPAP外来 (再診のみ)										
心臓・血管							原			

内科（循環器）チーム紹介

内科（循環器）部長

ひよし やすなが
日吉 康長

※救急担当

荏原病院の循環器内科は、地域から選ばれる循環器内科を目指して、微力ながら地域の先生方とともに歩んでまいりました。メンバー交代もあり現在は戸田部長を筆頭に一丸となって診療に当たっています。

狭心症、心筋梗塞、急性心不全といった救急疾患だけでなく、心房細動、睡眠時無呼吸症候群、失神、ペースメーカの専門外来を行い、最近ではむくみの診療、起立不耐症、低血圧にも力を入れ、幅広く地域に貢献できるようにこれからも取り組んでいきたいと思っております。

なるべく全身を診て、患者さんの意向に沿った形で診療を行い、また、主治医の先生と連携を密にして診療させていただきたいと思っておりますので、お気軽にご連絡いただければ幸いです。

内科（循環器）医長

かぶき たかゆき
冠木 敬之

心不全を中心に、循環器全般の診療にあたっております。心不全は一般的な癌と同程度の予後の悪い疾患で、早期からの適切な治療が必要です。高齢化を背景に、ますます心不全患者は増加してまいります。

この数年で、いくつもの新しい心不全治療薬が出てきましたが、当院では多職種により患者さんの生活背景の評価を行いながら最適な治療選択を行っています。心不全を少しでも疑う患者様がいらっしゃれば、当院で評価させていただきますのでぜひご連絡いただければ幸いです。

現在、当院を中心に、大田区、品川区の各病院との心不全患者連携をすすめています。先生方に助けて頂きながら、この地域で、密に連携した心不全診療を築きたいと思っております。

内科（循環器）

はしもと ひでのぶ
橋本 英伸

心臓領域における画像は虚血性心疾患、心不全、心筋症、肺動脈疾患、静脈血栓症など多岐にわたる循環器疾患に対して、胸部レントゲン検査から心臓超音波検査、心臓核医学検査、心臓CT検査、心臓MRI検査などといったマルチモダリティを用いて、心筋症の診断、重症度判定、治療方針の決定や効果判定、予後予測が可能となります。

いずれの検査も非侵襲的検査であり、短時間で行うことから外来でも施行可能です。もし、心不全が疑われる患者様がいらっしゃいましたら、検査を含めたご依頼を頂けたら幸いです。

地域に貢献できるよう日々努めてまいりますので、よろしくお願いたします。

内科（循環器）

まつむら ともひこ
松村 智彦

日々の診療を行っていく中で、大事にしていることが二つあります。

一つ目は患者様の訴えをしっかりと受け止め、患者様の傍に寄り添って共に歩む医療を行うことです。そのために、わかりやすい説明を心がけ、それぞれの患者さんにとって最善の治療を提供していきたいと思っております。

二つ目は連携医の先生方と積極的なコミュニケーションを図り、それぞれの役割を果たしていくことでそれぞれの患者さんにとっての最善を目指すことです。密な連携を構築することで患者様にとって、より早く、正確で、適切な治療を行うことができるように努めます。心臓の疾患が疑われる患者様がいらっしゃいましたら、当院にぜひご紹介をお願いいたします。

患者支援センターからの歯科介入

新年あけましておめでとうございます。

本年もどうぞ当院をよろしくおねがいします。

コロナ第5波が終わり、当院でも通常診療が再開

しております。重点医療機関の間は入院診療をストップしておりましたが、歯科だけではなく他科でも入院診療が戻りつつあるところです。

歯科口腔外科では、周術期等口腔機能管理に際し、主に入院してから介入しておりましたが、通常診療再開と患者支援センター設立に伴い、外来時からの取り組みを始めます。

手術前のクリーニング等の処置やかかりつけ歯科がない患者の紹介など、連携

医の先生方にはご協力をお願いすることが多くなるかと思いますが、どうぞよろしくおねがいします。

連携医の先生方とともに患者の早期回復のために口腔機能を良くしていきたいと思っています。

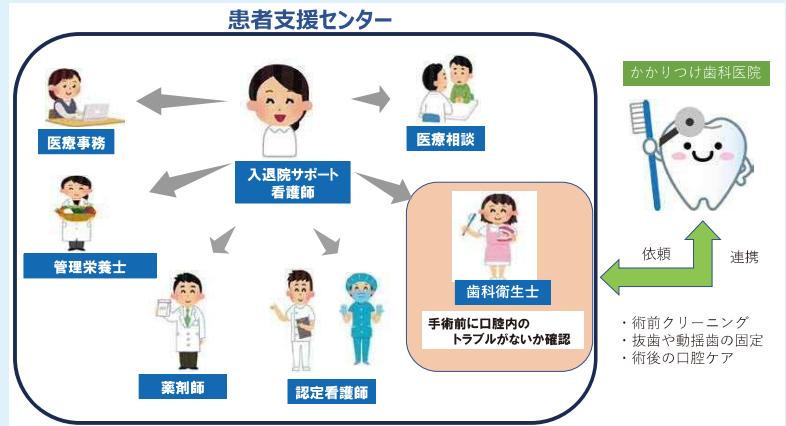

「連携の会」「講座・講習会」について

※新型コロナウイルス感染症の感染拡大防止の観点から延期する場合がございます。

令和3年度 荏原病院WEB連携会

回	日時	内容	講師	場所
第4回	1月26日(水) 19:00~20:00	気をつけたい肝機能障害・発熱・黄疸~急性胆道炎への取り組み~	荏原病院 外科医長 梶山英樹 先生 荏原病院 外科部長 吉利賢治 先生	Web開催
第5回	2月24日(木) 19:00~20:00	入院コロナ患者への歯科口腔外科からの対応	荏原病院 歯科口腔外科 部長 長谷川 士朗 先生	Web開催

CPC (Clinico-Pathological Conference)

日時	内容	講師	場所
1月19日(水) 18:00~	発熱、下腿浮腫より壊死性筋膜炎疑いで入院となった超高齢女性の一例	荏原病院 内科(循環器) 松村 智彦 先生	荏原病院 2階 第1・2会議室
2月16日(水) 18:00~	消化管出血および菌血症を伴う尿路感染症で死亡した超高齢者の一例	荏原病院 内科(消化器) 草柳 聡 先生	荏原病院 2階 第1・2会議室

新任医師のご紹介

- ①【卒業大学】年次・出身医局 ② 専門・研究分野等
- ③ 資格等 ④ 趣味・特技 ⑤ 地域医療機関の皆様へ一言

小児科 医員

たかみどう しょうたろう
高見堂 正太郎 採用日 12月1日

- ①【北里大学】2017年・昭和大学・小児科
- ② 小児科一般
- ③ 日本ACLS協会 PALSプロバイダー
日本周産期・新生児医学会 NCPRインストラクター(専門コース)
- ④ 楽器・ランニング
- ⑤ 至らない点が多いかと思えます。よろしくお願いたします。

人事異動

採用 12月1日

小児科 医員 高見堂 正太郎

退職 11月30日

小児科 医員 山本 佳樹



○予約専用……………03-5734-5489 ▶月~金/ 9:00~19:00 (翌日分の予約は17時まで)
土/ 9:00~12:00 (翌週月曜日の予約は12時まで)

※お急ぎの場合は連携室にご連絡下さい

○救急診療……………03-5734-8000 ▶「救急室(又は〇〇科 救急当番医)へ」

○脳神経外科医師直通……………03-5734-7100

○放射線受付……………03-5734-7062 ▶月~金/ 8:30~17:15 土/ 8:30~12:30

○地域医療連携室 -医療連携に関することは何でもお気軽にご相談ください。-

ダイヤルイン……………03-5734-7027 ▶月~金/ 8:30~17:30 土/ 8:30~12:30

F A X……………03-5734-7018

病院救急車のご用命は……………03-5734-7027 ▶月~金/ 受付 9:00~16:00

○認知症疾患医療センター

ダイヤルイン……………03-5734-7028 ▶月~金/ 9:00~17:00